ISIKLIKU KASUTUSÕIGUSE SEADMISE PLAAN

70801:001:0418
65 Võru-Räpina tee
Rahumäe küla, Räpina vald, Põlvamaa

Mõõtkava 1:500 (A4)
Leht 1 (Lehti 1)

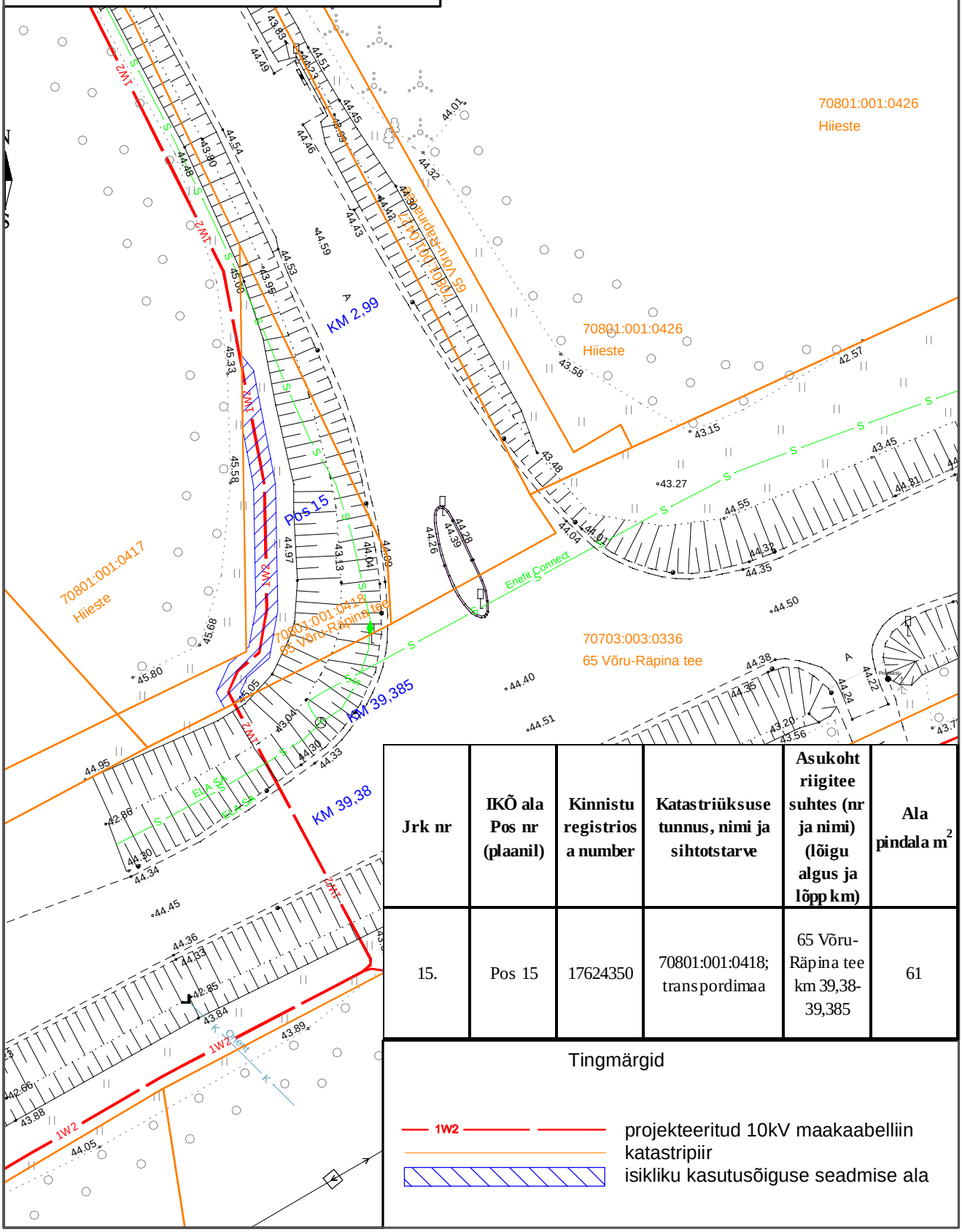

Jrk nr	IKÕ ala Pos nr (plaanil)	Kinnistu registriosa number	Katastriüksuse tunnus, nimi ja sihtotstarve	Asukoht riigitee suhtes (nr ja nimi) (lõigu algus ja lõpp km)	Ala pindala m²
15.	Pos 15	17624350	70801:001:0418; transpordimaa	65 Võru-Räpina tee km 39,38-39,385	61

Tingmärgid

1W2 projekteeritud 10kV maakaabelliin
katastripiir
isikliku kasutusõiguse seadmise ala